

Daily Datenbank

Segen und Tücken der
Sammlungsübergreifenden Leihverkehrabwicklung in
MuseumPlus

Sara France Aubron – Museologin und Registrar



Skulpturensammlung und
Museum für Byzantinische Kunst
Staatliche Museen zu Berlin

Ausgangssituation

Grundlagen:

- MuseumPlus Classic von 2011 bis 2020
- Ab Dezember 2020 HTML5 basierte MuseumPlus Version
- Leserecht für alle User über alle Sammlungsbereiche und Module

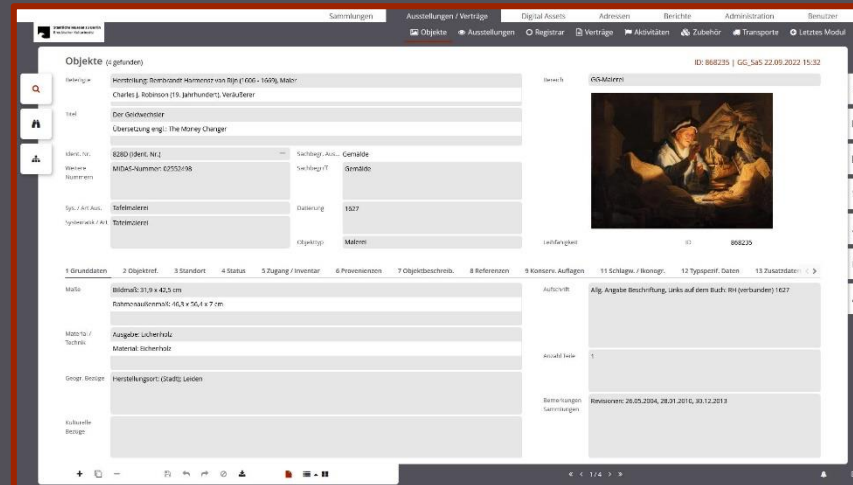
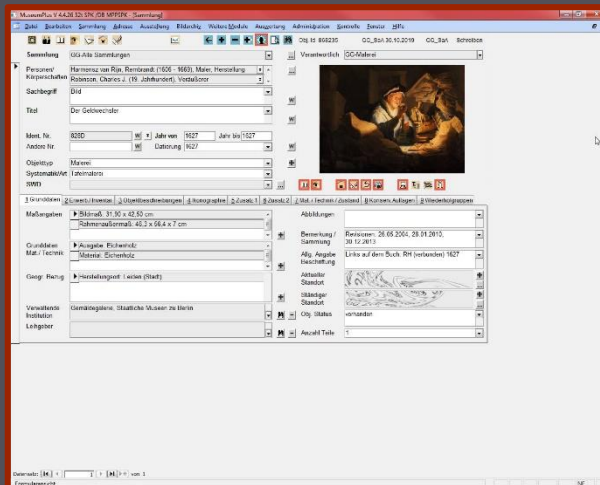

MuseumPlus Classic Zugriff vom 25.03.2020
MuseumPlus Zugriff vom 07.10.2020
© Staatliche Museen zu Berlin - SPK

Zuständigkeiten:

- Regelung über Dienstanweisungen und Richtlinien
- Sammlungsintern über Tätigkeitsdarstellungen und Aufgabenzuweisungen
- In der Datenbank spezifisch zugewiesene Verantwortlichkeiten
 - Inventarisierung
 - Digital Assets
 - Adresseinträge
 - Personen-/ Körperschaften-Einträge
 - ...

Was kann da schon schiefgehen?

- Leihverkehr schon in MuseumPlus Classic abgewickelt
 - Vorlagen auf den Laufwerken abgespeichert
 - Verträge konnten an der Datenbank vorbei ausgestellt werden
 - Dauerleihvorgänge teilweise nicht erfasst
 - Interne Leihvorgänge teilweise nicht erfasst
 - Problemfälle**
 - Lösung ist Nacharbeit

Flora oder Was treiben wir da eigentlich?

- Exemplarische Ausstellung:

Floras Kinder. Blumen und Blüten in der Kunst

The screenshot displays the 'Ausstellungen' (Exhibitions) section of the MuseumPlus database. The main record is for an exhibition titled 'Floras Kinder. Blumen und Blüten in der Kunst'. Key details include:

- Typ:** Ausstellung
- Titel:** Floras Kinder. Blumen und Blüten in der Kunst
- Arbeitstitel:** Floras schöne Kinder. Blumen und Blüten in Kunst und Kultur
- Ausst. Kurztitel:** Flora
- Ort:** Botanischer Garten und Botanisches Museum Berlin, Freie Universität Berlin, Berlin
- Datum von:** 07.02.2022
- Datum bis:** 05.06.2022
- Ausst. Jahr:** 2022
- Beteiligte:** Kurator: Borsch, Thomas (Botanischer Garten und Botanisches Museum Berlin, Freie Universität Berlin, Berlin)
- Bereich:** Gemeinsame Ausstellung SMB
- Abteilung:** (empty)
- Akt. Status:** abgeschlossen
- Status:** 20.06.2022: abgeschlossen; 26.01.2022: laufend
- Bemerkungen:** Beteiligte Sammlungen: ANG, GG, KK, MK, SBM

Below the main record, a table lists associated objects:

Objekte	Bild	Objekt	Status	Priorität	Sektion	Vertrag
		1/73, Statuette, Flora, 1851/1900, René Frémin (1687-1744)	Positiv			41388: 6. Geschlossen, Ausgehend, 12345, Botanischer Garten und Botanisches M
		18207735, Münze, Augustus, um 19 v. Chr., Gaius Iulius Caesar (Octavianus), seit 2	Positiv			41386: 6. Geschlossen, Leihe inland, gebend, 23456, 15.07.2021
		18218529, Münze, Tarsos, ca. 400-370 v. Chr.	Positiv			41386: 6. Geschlossen, Leihe inland, gebend, 23456, 15.07.2021
		18236639, Medaille, Loos, Gottfried Bernhard und Christoph Carl Pfeuffer: Für ver	Positiv			41386: 6. Geschlossen, Leihe inland, gebend, 23456, 15.07.2021
		22/78, Büste, Flora, 1770, Bartolomeo Cavaceppi (1731-1799)	Positiv			41388: 6. Geschlossen, Ausgehend, 12345, Botanischer Garten und Botanisches k
		33.24-1991, Druck (aus Mappenwerk), Vorbilder für Fabrikanten und Handwerker.	Positiv			41387: 6. Geschlossen, Leihe inland, gebend, 34567, 17.08.2021
		3498, Behälter, Gefäß mit Ranke, 2.-4. Jahrhundert	Positiv			41388: 6. Geschlossen, Ausgehend, 12345, Botanischer Garten und Botanisches k
		5951, Büste, Flora, Leonardo da Vinci (1467-1519)	Negativ			null
		9068, Bild, Früchte- und Blumenkartusche mit Weinglas, 1651, Jan Davidz de Hee	Positiv			41385: 3. Vertrag liegt vor, Ausgehend, 24.01.2022 - 19.06.2022

MuseumPlus Schulungsversion Zugriff vom 04.10.2022 ebenso alle weiteren Screenshots der Datenbank wenn nicht anders angegeben.
© Staatliche Museen zu Berlin - SPK

Ausstellungen (12 gefunden)

Neuer Datensatz

Typ: Int./Ext.

Titel:

Ausst. Kurztitel:

Ort:

Ort Details:

Datum von: Datum bis:

Ausst. Jahr: Verlänger.:

Beteiligte:

Bereich:

Abteilung:

Akt. Status:

Status:

Ausst. Ref.:

Bemerkungen:

1 Objekte 2 Referenzen 3 Texte 4 Budget / Kosten

Objekte	Bild	Objekt	Status	Priorität	Sektion	Vertrag

Anz. Objekte 0

Sammelvertrag erstellen

Status alle positiv

Adressen (21 gefunden)

ID: 210806 | KK_TiDa 03.08.2022 11:51

Institution	Freie Universität Berlin		
Abteilung	Botanischer Garten und Botanisches Museum Berlin		
Anrede	Herrn	Titel	
Vorname	Thomas	Nachname	Borsch
Name Zusatz			
Adresse	Königin-Luise-Straße 6-8	Postfach	
PLZ	14195	Ort	Berlin
Region	Berlin	Land	DEUTSCHLAND
Sortierung	Borsch, Thomas		
Bemerkungen			

Bereich	KK-Adressen		
Typ	Person	Adressier.	Standard
Vorschau	Botanischer Garten und Botanisches Museum Berlin Freie Universität Berlin Herr Thomas Borsch Königin-Luise-Straße 6-8		
E-Mail	Ja	Post	
Sprache	de	Kürzel	
Akt. Status	aktuell		
Status	01.03.2008: aktuell		

1 Kontakt 2 Datenschutz 3 Normdaten 4 Referenzen

Nummern	
Adressref.	Mitarbeiter: Botanischer Garten und Botanisches Museum Berlin, Freie Universität Berlin, Berlin

Anrede (div.)	
Funktion	Direktor
Adressgruppe	
Kontakthistorie	

Ausstellungen (12 gefunden)

ID: 74803 | SBM_SaA 28.09.2022 16:37

Typ: **Ausstellung** | Int./Ext.: **Extern**

Titel:
Ausstellungstitel: Floras Kinder. Blumen und Blüten in der Kunst
Arbeitstitel: Floras schöne Kinder. Blumen und Blüten in Kunst und Kultur

Ausst. Kurztitel: Flora

Ort: Botanischer Garten und Botanisches Museum Berlin, Freie Universität Berlin, Berlin

Ort Details: Botanisches Museum

Datum von: 07.02.2022 | **Datum bis:** 05.06.2022

Ausst. Jahr: 2022 | **Verlänger.:**

Beteiligte: Kurator: Borsch, Thomas (Botanischer Garten und Botanisches Museum Berlin, Freie Universität Berlin, Berlin)

Bereich: Gemeinsame Ausstellung SMB

Abteilung:

Akt. Status: abgeschlossen

Status: 20.06.2022: abgeschlossen | 26.01.2022: laufend

Ausst. Ref.:

Bemerkungen: Beteiligte Sammlungen: ANG, GG, KK, MK, SBM

1 Objekte | 2 Referenzen | 3 Texte | 4 Budget / Kosten

Objekte	Bild	Objekt	Status	Priorität	Sektion	Vertrag
		1/73, Statuette, Flora, 1851/1900, René Frémin (1687-1744)	Positiv			41388: 6. Geschlossen, Ausgehend, 12345, Botanischer Garten und Botanisches M
		18207735, Münze, Augustus, um 19 v. Chr., Gaius Iulius Caesar (Octavianus), seit 2	Positiv			41386: 6. Geschlossen, Leihe Inland, gebend, 23456, 15.07.2021
		18218529, Münze, Tarsos, ca. 400-370 v. Chr.	Positiv			41386: 6. Geschlossen, Leihe Inland, gebend, 23456, 15.07.2021
		18236639, Medaille, Loos, Gottfried Bernhard und Christoph Carl Pfeuffer: Für ver	Positiv			41386: 6. Geschlossen, Leihe Inland, gebend, 23456, 15.07.2021
		22/78, Büste, Flora, 1770, Bartolomeo Cavaceppi (1731-1799)	Positiv			41388: 6. Geschlossen, Ausgehend, 12345, Botanischer Garten und Botanisches M
		33.24-1991, Druck (aus Mappenwerk), Vorbilder für Fabrikanten und Handwerker.	Positiv			41387: 6. Geschlossen, Leihe Inland, gebend, 34567, 17.08.2021
		3498, Behälter, Gefäß mit Ranke, 2.-4. Jahrhundert	Positiv			41388: 6. Geschlossen, Ausgehend, 12345, Botanischer Garten und Botanisches M
		5951, Büste, Flora, Leonardo da Vinci (1467-1519)	Negativ			null
		906B, Bild, Früchte- und Blumenkartusche mit Weinglas, 1651, Jan Davidsz de Hee	Positiv			41385: 3. Vertrag liegt vor, Ausgehend, 24.01.2022 - 19.06.2022

Anz. Objekte 14

Sammelvertrag erstellen

Status alle positiv

Suche (14 gefunden)

- Bereich filtern
- Erweiterte Suche <nicht gespeichert>
- Sortierung
- Erweiterte Suche Historie
- 001
1/73, Statuette, Flora, 1851/1900, René Frémin (1687-1744)
- 003
3498, Behälter, Gefäß mit Ranke, 2.-4. Jahrhundert
- 004
5951, Büste, Flora, Leonardo da Vinci (1467-1519)
- 005
18236639, Medaille, Loos, Gottfried Bernhard und
- 006
18207735, Münze, Augustus, um 19 v. Chr., Gaius Iulius Caesar**
- 007
18218529, Münze, Tarsos, ca. 400-370 v. Chr.
- 009
SM 37c.141, Zeichnung, Entwurf zu einem Palmetten-Ornament
- 010
33.24-1991, Druck (aus Mappenwerk), Vorbilder für
- 011
SM 38.10, Zeichnung, Steigendes Akanthusblatt-Ornament,
- 012
A II 531, Bild, Blühender Mohn, 1895, Max Schlichting
- 013
A III 484, Bild, Stilleben mit Clivia.

Registral (14 gefunden)

Typ: **Leihe Inland, gebend** Nummer: **6**

Objekt: **2359806: 18207735, Münze, Augustus, um 19 v. Chr., Gaius Iulius Caesar (Octavianus), seit 27 v. Chr. Augustus**

Ausstellung: **74803: Flora, Freie Universität Berlin, Berlin, 07.02.2022 - 05.06.2022**

Vertrag: **41386: 6. Geschlossen, Leihe Inland, gebend, 23456, 15.07.2021**

Status: **Positiv** Datum: **23.03.2021**

Priorität: Katalog-Nr.:

Sektion:

Entsch. Restaur.: **Zugestimmt** Ent. Rest. Dat.: **17.03.2021**

Entsch. Wisse...: **Zugestimmt** Ent. Wiss. Dat.: **18.03.2021**

Entsch. Direkti...: **Zugestimmt** Ent. Dir. Dat.: **23.03.2021**

1 Versicherung / Gebühren 2 Transport 3 Bedingungen / Konservat. Auflagen

Vers. von: **18.03.2021** Vers. bis: **dd.MM.yyyy**

Vers.-Status:

Vers.-Wert: **123** Währung (Vers.): **EUR**

Versicherungswert kopieren **Vers.-Wert ans Objekt übertragen**

Werte vom Objekt anzeigen

ID: 467192 | MK_VG 28.09.2022 15:25

Bereich: **MK-Antike-Römische Kaiserzeit (-30 bis 283)**



Bemerkungen:

Leihgebühr: Währung (Leih.):

Beschreibung:

Suche (14 gefunden)

- Bereich filtern
- Erweiterte Suche <nicht gespeichert>
- Sortierung
- Erweiterte Suche Historie
- 001
1/73, Statuette, Flora, 1851/1900, René Frémin (1687-1744)
- 003
3498, Behälter, Gefäß mit Ranke, 2.-4. Jahrhundert
- 004
5951, Büste, Flora, Leonardo da Vinci (1467-1519)
- 005
18236639, Medaille, Loos, Gottfried Bernhard und
- 006
18207735, Münze, Augustus, um 19 v. Chr., Gaius Iulius Caesar
- 007
18218529, Münze, Tarsos, ca. 400-370 v. Chr.
- 009
SM 37c.141, Zeichnung, Entwurf zu einem Palmetten-Ornament
- 010
33.24-1991, Druck (aus Mappenwerk), Vorbilder für**
- 011
SM 38.10, Zeichnung, Steigendes Akanthusblatt-Ornament,
- 012
A II 531, Bild, Blühender Mohn, 1895, Max Schlichting
- 013
A III 484. Bild. Stilleben mit Clivia.

Registral (14 gefunden)

Typ: **Leihe Inland, gebend** Nummer: **10**

Objekt: 1517387: 33.24-1991, Druck (aus Mappenwerk), Vorbilder für Fabrikanten und Handwerker. Teil 1, Abteilung 1, Blatt 10: Akanthusrankenfri...

Ausstellung: 74803: Flora, Freie Universität Berlin, Berlin, 07.02.2022 - 05.06.2022

Vertrag: 41387: 6. Geschlossen, Leihe Inland, gebend, 34567, 17.08.2021

Status: **Positiv** Datum: **02.04.2021**

Priorität: Katalog-Nr.:

Sektion:

Entsch. Restaur.: **Zugestimmt** Ent. Rest. Dat.: **29.03.2021**

Entsch. Wisse...: **Zugestimmt** Ent. Wiss. Dat.: **01.04.2021**

Entsch. Direkti...: **Zugestimmt** Ent. Dir. Dat.: **02.04.2021**

1 Versicherung / Gebühren 2 Transport 3 Bedingungen / Konservat. Auflagen

Vers. von: **01.04.2021** Vers. bis: **dd.MM.yyyy**

Vers.-Status:

Vers.-Wert: **1.234** Währung (Vers.): **EUR**

Versicherungswert kopieren **Vers.-Wert ans Objekt übertragen**

Werte vom Objekt anzeigen

ID: 467191 | KK DK 28.09.2022 16:20

Bereich: **KK-19.Jh. Druckgraphik**



Bemerkungen:

Leihgebühr Währung (Leih.):

Beschreibung:

Ausstellungen (12 gefunden)

ID: 74803 | SBM_SaA 28.09.2022 16:37

Typ: **Ausstellung** | Int./Ext.: **Extern**

Titel:
Ausstellungstitel: Floras Kinder. Blumen und Blüten in der Kunst
Arbeitstitel: Floras schöne Kinder. Blumen und Blüten in Kunst und Kultur

Ausst. Kurztitel: Flora

Ort: Botanischer Garten und Botanisches Museum Berlin, Freie Universität Berlin, Berlin

Ort Details: Botanisches Museum

Datum von: 07.02.2022 | **Datum bis:** 05.06.2022

Ausst. Jahr: 2022 | Verlänger.

Beteiligte: Kurator: Borsch, Thomas (Botanischer Garten und Botanisches Museum Berlin, Freie Universität Berlin, Berlin)

Bereich: Gemeinsame Ausstellung SMB

Abteilung:

Akt. Status: abgeschlossen

Status: 20.06.2022: abgeschlossen | 26.01.2022: laufend

Ausst. Ref.:

Bemerkungen: Beteiligte Sammlungen: ANG, GG, KK, MK, SBM

1 Objekte | 2 Referenzen | 3 Texte | 4 Budget / Kosten

Objekte	Bild	Objekt	Status	Priorität	Sektion	Vertrag
		1/73, Statuette, Flora, 1851/1900, René Frémin (1687-1744)	Positiv			41388: 6. Geschlossen, Ausgehend, 12345, Botanischer Garten und Botanisches M
		18207735, Münze, Augustus, um 19 v. Chr., Gaius Iulius Caesar (Octavianus), seit 2	Positiv			41386: 6. Geschlossen, Leihe Inland, gebend, 23456, 15.07.2021
		18218529, Münze, Tarsos, ca. 400-370 v. Chr.	Positiv			41386: 6. Geschlossen, Leihe Inland, gebend, 23456, 15.07.2021
		18236639, Medaille, Loos, Gottfried Bernhard und Christoph Carl Pfeuffer: Für ver	Positiv			41386: 6. Geschlossen, Leihe Inland, gebend, 23456, 15.07.2021
		22/78, Büste, Flora, 1770, Bartolomeo Cavaceppi (1731-1799)	Positiv			41388: 6. Geschlossen, Ausgehend, 12345, Botanischer Garten und Botanisches M
		33.24-1991, Druck (aus Mappenwerk), Vorbilder für Fabrikanten und Handwerker.	Positiv			41387: 6. Geschlossen, Leihe Inland, gebend, 34567, 17.08.2021
		3498, Behälter, Gefäß mit Ranke, 2.-4. Jahrhundert	Positiv			41388: 6. Geschlossen, Ausgehend, 12345, Botanischer Garten und Botanisches M
		5951, Büste, Flora, Leonardo da Vinci (1467-1519)	Negativ			null
		906B, Bild, Früchte- und Blumenkartusche mit Weinglas, 1651, Jan Davidsz de Hee	Positiv			41385: 3. Vertrag liegt vor, Ausgehend, 24.01.2022 - 19.06.2022

Anz. Objekte 14

Sammelvertrag erstellen | Status alle positiv

Ausstellungen (12 gefunden)

ID: 74803 | SBM_SaA 08.10.2022 00:09

Typ	Ausstellung	Int./Ext.	Extern
Titel		Ausstellungstitel: Floras Kinder. Blumen und Blüten in der Kunst Arbeitstitel: Floras schöne Kinder. Blumen und Blüten in Kunst und Kultur	
Ausst. Kurztitel: Flora			
Ort: Botanischer Garten und Botanisches Museum Berlin, Freie Universität Berlin, Berlin			
Ort Details: Botanisches Museum			
Datum von	07.02.2022	Datum bis	05.06.2022
Ausst. Jahr	2022	Verlänger.	
Beteiligte: Kurator: Borsch, Thomas (Botanischer Garten und Botanisches Museum Berlin, Freie Universität Berlin, Berlin)			

Bereich	Gemeinsame Ausstellung SMB
Abteilung	
Akt. Status	abgeschlossen
Status	20.06.2022: abgeschlossen 26.01.2022: laufend
Ausst. Ref.	
Bemerkungen	Beteiligte Sammlungen: ANG, GG, KK, MK, SBM

1 Objekte | 2 Referenzen | 3 Texte | 4 Budget / Kosten

Restaurierung	In Bearbeitung 17.02.2021 - 17.02.2021: Zustandsprotokoll, Ausstellung 2021
Zubehör	Kappa-Sandwich, Kappa-Sandwich Montagehalterung Spezialverpackung, Ausstellungselement
Literatur	Flora Annie Steel 1927

Veranstaltung...	
Transporte	
Aktivitäten	

Ausstellungen (12 gefunden)

ID: 74803 | SBM_SaA 08.10.2022 00:09

Typ: **Ausstellung** Int./Ext.: **Extern**

Titel: **Ausstellungstitel: Floras Kinder. Blumen und Blüten in der Kunst**
Arbeitstitel: Floras schöne Kinder. Blumen und Blüten in Kunst und Kultur

Ausst. Kurztitel: **Flora**

Ort: **Botanischer Garten und Botanisches Museum Berlin, Freie Universität Berlin, Berlin**

Ort Details: **Botanisches Museum**

Datum von: **07.02.2022** Datum bis: **05.06.2022**

Ausst. Jahr: **2022** Verlänger.:

Beteiligte: **Kurator: Borsch, Thomas (Botanischer Garten und Botanisches Museum Berlin, Freie Universität Berlin, Berlin)**

Bereich: **Gemeinsame Ausstellung SMB**

Abteilung:

Akt. Status: **abgeschlossen**

Status: **20.06.2022: abgeschlossen**
26.01.2022: laufend

Ausst. Ref.:

Bemerkungen: **Beteiligte Sammlungen: ANG, GG, KK, MK, SBM**

1 Objekte | 2 Referenzen | **3 Texte** | 4 Budget / Kosten

Status	Text
Restaurierung	

Status	Text
Freigegeben	Weit hinten, hinter den Wortbergen, fern der

Status	Text
Ausstellung	Raumtext, 12.12.2021: Weigh eight pounds but take up a full-size bed i is p

Status	Text
Online	

Status	Text
ÖA	

Ausstellungen (12 gefunden)

ID: 74803 | SBM_SaA 08.10.2022 00:09

Typ: Int./Ext.:

Titel:

Ausst. Kurztitel:

Ort:

Ort Details:

Datum von: Datum bis:

Ausst. Jahr: Verlänger.:

Beteiligte:

Bereich:

Abteilung:

Akt. Status:

Status:

Ausst. Ref.:

Bemerkungen:

1 Objekte | 2 Referenzen | 3 Texte | 4 Budget / Kosten

Feedback

Besuch. (real) Budget (real)

Besuch. (gepl.) Budget (gepl.)

Ver. Wert (pos.) 166.907

Leih. Geb. (pos.) 0.00

Bem. Budget:

Der Teufel steckt im Detail

- Leihabwicklung mit MuseumPlus in der Skulpturensammlung und Museum für Byzantinische Kunst.
- Der ideale Leihablauf

Der Teufel steckt im Detail

- Leihabwicklung mit MuseumPlus in der Skulpturensammlung und Museum für Byzantinische Kunst.
- Der ideale Leihablauf

71 Punkte und alles wird gut

Leihvorgang Ablauf

Gültig seit: 01.03.2021

Stand:

02.12.2021

	Was	Wie	Vorgang	Wer	Bemerkung
1.	Eingang Leihersuchen	Weiterleiten an Museologe	zu 2.	Direktor Kurator/in	
2.	Vorhandensein FR prüfen	FR liegt nicht vor FR liegt vor	Anfragen zu 3.	Museologe	
3.	Eingangsmeldung an Entleiher	Bestätigungsmail	zu 4.	Museologe	
4.	Registrierung	Einträge MDS Aus.-Modul	zu 5.	Museologe	
5.	Umlauf	Erstellung der Umlaufzettel	zu 6.	Museologe	
6.	Prüfung Kurator/in	Ablehnung Zustimmung	zu 7.	Kurator	
7.	an Restaurierung	Aufteilung auf Fachrestauratoren	zu 8.	Restaurierungsleitung	
8.	Prüfung FR und Leihfähigkeit	Ablehnung Zustimmung	zu 9.	Fachrestaurator/in	
9.	Gegenprüfung	Ablehnung Zustimmung	zu 10.	Restaurierungsleitung	
10.	Prüfung Direktor	Ablehnung Zustimmung gegen 6., 8. oder 9. Einvernehmliche Zustimmung	zu 11. und 13. zu 14. zu 11. und 20.	Direktor	
11.	Rücklauf an Museologe	Entscheid	zu 12.	Direktor	
12.	SMB Beteiligung Abfrage	MDS	zu 15.	Museologe	
13.	Absage	Schriftlich	zu 66.	Direktor/ Kurator/in	
14.	Rücklauf an 6., 7. oder 9.	Erneuter Durchlauf	zu 10.	Kurator/in Fachrestaurator/in Restaurierungsleiter	
15.	Meldung an Abteilungen	Informieren über Status	zu 16., 17. und 19.	Museologe	
16.	Meldung an GD III 2	Bei VW 1 Objekt über 1. Mio/ bei VW kumuliert über 5. Mio ist das Referat Sicherheit zu informieren	zu 18.	Museologe LV-Restauratorin	

Leihersuchen

Eingegangen: 16.03.2021	Verantwortlicher Kurator:
-------------------------	---------------------------

Ausstellung Floras Kinder. Blumen und Blüten in der Kunst 07.02.2022 bis 05.06.2022	Botanisches Museum
Facility Report geprüft	Datum Unterschrift
Bemerkungen: Beteiligte Sammlungen: ANG, GG, KK, MK, SBM	

Inv. Nr. 22/78

Büste
Flora

Bartolomeo Cavaceppi, Bildhauer

Rom

Gebannter Ton

BM Raum 131 (SBM / Museumsinsel / Bode-Museum) / Vitrine

Versicherungswert: 12.345,00 EUR



Leihanfrage registriert:	17.03.2021	Datum/Unterschrift
Stellungnahme Kurator:		Datum/Unterschrift
Stellungnahme Fachrestaurator:		Datum/Unterschrift
Stellungnahme Leiter der Restaurierung:		Datum/Unterschrift
Stellungnahme Leiter/Direktor:		Datum/Unterschrift
Antwortschreiben abgeschickt:		Datum/Unterschrift

museum | plus

Leihersuchen

Eingegangen: 16.03.2021	Verantwortlicher Kurator: Rowley, Neville (Dr.) Rowley, Neville
-------------------------	--

Ausstellung Floras Kinder. Blumen und Blüten in der Kunst 07.02.2022 bis 05.06.2022	Botanisches Museum
Facility Report geprüft	Datum Unterschrift
Bemerkungen: Beteiligte Sammlungen: ANG, GG, KK, MK, SBM	

Inv. Nr. 5951

Büste
Flora

Leonardo da Vinci, Hersteller

Wachs

BM Raum 220 (SBM / Museumsinsel / Bode-Museum) / Vitrine

Versicherungswert: EUR



Leihanfrage registriert:	17.03.2021	Datum/Unterschrift
Stellungnahme Kurator:		Datum/Unterschrift
Stellungnahme Fachrestaurator:		Datum/Unterschrift
Stellungnahme Leiter der Restaurierung:		Datum/Unterschrift
Stellungnahme Leiter/Direktor:		Datum/Unterschrift
Antwortschreiben abgeschickt:		Datum/Unterschrift

museum | plus

Leihersuchen

Eingegangen: 16.03.2021

Ausstellung Floras Kinder. Blumen und Blüten in der Kunst 07.02.2022 bis 05.06.2022
Facility Report geprüft
Bemerkungen: Beteiligte Sammlungen:

Inv. Nr. 3498

Behälter
Gefaß mit Ranke

Ägypten, Panopolis (Achimim)

Ton, bemalt

BM Raum 025 (SBM / Museums-Museum) / Regal 8 Fach 8.2

Versicherungswert: 1.234,00 EUR

Leihanfrage registriert:
Stellungnahme Kurator:
Stellungnahme Fachrestaurator:
Stellungnahme Leiter der Restaurierung:
Stellungnahme Leiter/Direktor:
Antwortschreiben abgeschickt:

Registrar (34 gefunden)

ID: 467196 | SBM_SaA 05.10.2022 20:38

Typ: Leihe Inland, gebend | Nummer: 14

Objekt: 870890: 22/78, Büste, Flora, 1770, Bartolomeo Cavaceppi (1731-1799)

Ausstellung: 74803: Flora, Freie Universität Berlin, Berlin, 07.02.2022 - 05.06.2022

Vertrag: 41388: 6. Geschlossen, Ausgehend, 12345, Botanischer Garten und Botanisches Museum Berlin, Freie Universität Berlin, Berlin, 30.04.2021

Status: Positiv | Datum: 05.04.2021

Priorität: | Katalog-Nr.:

Sektion: |

Entsch. Restaur.: Zugestimmt | Ent. Rest. Dat.: 01.04.2021

Entsch. Wisse...: Zugestimmt | Ent. Wiss. Dat.: 29.03.2021

Entsch. Direkti...: Zugestimmt | Ent. Dir. Dat.: 05.04.2021

Bereich: SBM-Skulpturensammlung



Bemerkungen:

- Abgelehnt
- Abgelehnt, aus konservatorischen Gründen
- Abgelehnt, aus organisatorischen Gründen
- Ausstehend
- Zugestimmt**
- zugestimmt, mit Bedingungen
- Zugestimmt, mit Vorbehalten
- Zugestimmt, nach vorheriger Restaurierung/Konservierung

1 Versicherung
Vers. von
Vers.-Status
Vers.-Wert

ers.-Wert ans Objekt übertragen

Leihgebühr: | Währung (Leih.):

Beschreibung:

Werte vom Objekt anzeigen

	Was	Wie	Vorgang	Wer	Bemerkung
17.	Anlegen der Akte	Hängeregister	zu 18.	Museologe	
18.	Aktualisierung	SBM_LG_Stand (Excel) MDS Aus. ID und Reg. Ids	zu 21.	Museologe	
19.	Anlegen der Kuriermappe	Konservatorische Angaben und Rückmeldung an Museologe	zu 20.	LV-Restauratorin Fachrestaurator/in	
20.	Aktualisierung Termine	MDS und Kurierreisen_aktuell (Excel)	zu 24.	LV-Restauratorin	
21.	Antwort an Entleiher	Zusage cc Museologe		Direktor/ Kurator/in	
		Zusage inkl. Bedingungen	zu 22.	Museologe	
22.	Informationen an Sammlungsverwaltung	Zusage und Aus ID	zu 23.	Museologe	
23.	Eintragung der Objektreservierung in Standorte	MDS	zu 24.	Sammlungsverwaltung	
24.	Informationen für Entleiher	Bedingungen der Leihe: Positiv beschiedene Objekte, Versicherungswerte, Konservatorische Angaben, LV Information, cc Museologe/ LV-Restauratorin	zu 25. bzw. 26.	Museologe LV-Restauratorin	
25.	Leihvertrag erstellen	MDS, GD Meldung	zu 28.	Museologe	
26.	Zustandsprotokoll	MDS, Ausgabe	zu 27. bzw. 29.	Fachrestaurator/in	
27.	Fotoauftrag	Beauftragen, Fotografieren	zu 29.	Fotoarchiv Fotografin	
28.	Aktualisierung	Leihvertrag abschließen, Anmeldung der Versicherung	zu 33.	GD	

Objekte (50 gefunden)

ID: 1612881 | SBM_SaA 08.09.2022 16:22

Search and navigation icons: magnifying glass, binoculars, group of people.

Beteiligte

Titel: Gefäß mit Ranke

Ident. Nr.: 3498 (Ident. Nr.) | Sachbegr. Aus... Behälter

Weitere Nummern: Liste Strzygowski: Strz.-Nr. 145 | Sachbegriff: Behälter
MIDAS-Nummer: 18115641
Katalog Wulff: Wulff Nr. 1513

Sys. / Art Aus. | Datierung: verbale Datierung: 2.-4. Jahrhundert

Systematik / Art | Objekttyp: Behälter

Bereich: SBM-MSB



Leihfähigkeit: Bedingt ausleihfähig | ID: 1612881

- 1 Grunddaten
- 2 Objektref.
- 3 Standort
- 4 Status
- 5 Zugang / Inventar
- 6 Provenienzen
- 7 Objektbeschreib.
- 8 Referenzen
- 9 Konserv. Auflagen
- 11 Schlagw. / Ikonogr.
- 12 Typspezif. Daten
- 13 Zusatzdaten

Restaurierung	Typ	Akt. Status	Rest. Bereich	Anlass
	Zustandsprotokoll	In Bearbeitung 17.02.2021 - 17.0	SBM-Keramik	Ausstellung 2021

Zustand kurz	
Beleuchtung	Aktuell: 17.02.2021, max. 350 lx

Konserv. Auflagen	Datum	Status	Leihfähigkeit	Luftfeuchte	Temperatur	Schäd. Belast.	Handling	Präsentation
	17.02.2021	aktuell	Bedingt ausleihfähig	45%rF ± 5% / 24 h	20°C ± 2°C / 24 h		größte Vorsicht, Objekt nicht sehr hoch gebrannt, St	Vitrine, Sammelvitrine, Objekt ständern/sichern

Leihersuchen, Datum Eingang:	<input type="text" value="16.03.2021"/>	Ausstellung/Ort:	<input type="text" value="Floras Kinder / Berlin"/>
		Laufzeit:	<input type="text" value="07.02.2021.-05.06.2022"/>
Inv.-Nr.	<input type="text" value="22/78"/>	Material(jen):	<input type="text" value="Keramik"/>
		Kurator SBM:	<input type="text" value="Fluck"/>
		Restaurator SBM:	<input type="text" value="Hofmann"/>

Abbildung:

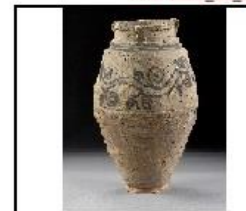

1. unmittelbare Kosten

1.1. Restaurierung/Konservierung notwendig:	Kostenübernahme LN <input type="checkbox"/>	ja <input type="checkbox"/>	<input type="text" value=""/>	EUR
1.2. Sockel/Vitrine wird mitgeliefert:		ja <input type="checkbox"/>	nur:	<input type="text" value=""/>

2. Bedingungen Shipping/ Handling

2.1. Kistentyp:	Transportkiste <input type="checkbox"/>	Klimakiste <input checked="" type="checkbox"/>	Kiste in Kiste <input type="checkbox"/>	
	Kiste in Klimakiste <input type="checkbox"/>	Q+Box <input type="checkbox"/>	Dämpfungssystem <input type="checkbox"/>	andere: <input type="text" value=""/>
2.2. möglicher Transport per:	Pkw <input checked="" type="checkbox"/>	Lkw <input checked="" type="checkbox"/>	Flug/Cargo o. Fracht <input type="checkbox"/>	Flug/Handgepäck <input type="checkbox"/>
2.3. Röntgen zulässig:	nein <input checked="" type="checkbox"/>	ja <input type="checkbox"/>	Flugsicherheitsbeauftragter notwendig <input type="checkbox"/>	
2.4. Kurierbegleitung:	nur durch SBM <input type="checkbox"/>	durch SMB-SPK-Sammlung möglich (Sammelausstellung) <input checked="" type="checkbox"/>	Arbeitsstunden max./Tag:	<input type="text" value="8"/>
2.5. Übernachtungen Kurier:	nein <input checked="" type="checkbox"/>	ja <input type="checkbox"/>		
2.6. Kurierfahrten während der Leihzeit:	nein <input checked="" type="checkbox"/>	ja <input type="checkbox"/>	Intervall:	<input type="text" value=""/>

3. Bedingungen Präsentation

3.1. mögliche Präsentation:	auf Sockel <input type="checkbox"/>	in Sammelvitrine <input checked="" type="checkbox"/>	in Einzelvitrine <input checked="" type="checkbox"/>	in Klimavitrine <input checked="" type="checkbox"/>
3.2. mögliche Positionierung:	horizontal <input type="checkbox"/>	vertikal <input checked="" type="checkbox"/>	auf Schräge <input type="checkbox"/>	Neigungswinkel in Grad: <input type="text" value=""/>
3.3. Befestigungsmittel/Spezialkonstruktion mitgeliefert:	nein <input checked="" type="checkbox"/>	ja <input type="checkbox"/>		
3.4. Befestigungsmittel Verwendung:	Verwendung zwingend <input type="checkbox"/>	optional <input type="checkbox"/>	mit Objekt fest verbunden <input type="checkbox"/>	
3.5. Montage:	Dübel <input type="checkbox"/>	Wandhängung <input type="checkbox"/>	Spezialkonstruktion <input type="checkbox"/>	Vitrinenrückwand <input type="checkbox"/>
3.6. zusätzliche Sicherungen:	Klammern/Haken <input type="checkbox"/>	keine <input checked="" type="checkbox"/>	Erbebensicherung <input type="checkbox"/>	sonst: <input type="text" value=""/>

4. spezielle Klimaanforderungen an Standort

4.1. Beleuchtung:	keine Einschränkung <input type="checkbox"/>	keine UV-Strahlung <input checked="" type="checkbox"/>	Lichtstärke <input type="checkbox"/>	max. Lux: <input type="text" value=""/>
4.2. Temperatur:	18-22°C (~max.2°C/24 h) <input checked="" type="checkbox"/>		andere: <input type="text" value=""/>	
4.3. relative Raumfeuchte:	45-55% (~max.5%/24 h) <input checked="" type="checkbox"/>		andere: <input type="text" value=""/>	
4.4. Übermittlung Klimadaten:	nach Aufforderung <input type="checkbox"/>	unaufgefordert <input checked="" type="checkbox"/>	wöchentlich <input type="checkbox"/>	monatlich <input checked="" type="checkbox"/> halbjährlich <input type="checkbox"/>

5. besondere Vereinbarungen:

Sollten Objekte aus mehreren Sammlungen der Staatlichen Museen zu Berlin entliehen werden, so bitten wir um Mitteilung, um ggf. Sammeltransporte einzuplanen. Es werden nur Verpackungsmaterialien mit bestandenem Oddy-Test zugelassen. Die Nachweispflicht liegt beim Leihnehmer bzw. der Kunstspedition.

Registral (34 gefunden)

ID: 467184 | SBM_SaA 28.09.2022 16:33

Typ: Leihe Inland, gebend | Nummer: 3 | Bereich: SBM-MSB

Objekt: 1612881: 3498, Behälter, Gefäß mit Ranke, 2.-4. Jahrhundert

Ausstellung: 74803: Flora, Freie Universität Berlin, Berlin, 07.02.2022 - 05.06.2022

Vertrag: 41388: 6. Geschlossen, Ausgehend, 12345, Botanischer Garten und Botanisches Museum Berlin, Freie Universität Berlin, Berlin, 30.04.2021

Status: Positiv | Datum: 05.04.2021

Priorität: | Katalog-Nr.: | Sektion: | Entsch. Restaur.: Zugestimmt, nach vorheriger Restaurierung/Konservierl. | Ent. Rest. Dat.: 29.03.2021

Entsch. Wisse...: Zugestimmt, mit Vorbehalten | Ent. Wiss. Dat.: 24.03.2021

Entsch. Direkti...: zugestimmt, mit Bedingungen | Ent. Dir. Dat.: 05.04.2021



Bemerkungen: Sicherung und Konservierung notwendig. Kosten durch Leihnehmer zu tragen. - 18.05.2021 Zugestimmt.

1 Versicherung / Gebühren | 2 Transport | **3 Bedingungen / Konservat. Auflagen**

Detaildaten aus Objektmodul kopieren

Konserv. Auf...	17.02.2021	Sicherheit	
Leihfähigkeit:	Bedingt ausleihfähig	Bem. Leih.	nur SMB intern
Schäd. Belast...		Luftfeuchte	45%rF ± 5% / 24 h
Temperatur	20°C ± 2°C / 24 h	Mo./Ra./So.	
Handhabung	größte Vorsicht, Objekt nicht sehr hoch gebrannt, Substanzverlust droht bei jedem Handling!	Verpackung	Tyvek oder Seidenpapier, Polster eingeschnitten, nur vertikale Positionierung, Klima-Einzelkiste, Polster eingeschnitten [Achmim: Kisten-Nr. 1 H72 x 54 x 37 cm vorhanden]
Transport	Kunstspedition	Lagerung	
		Bel. Dat.	17.02.2021
		UV	Lux

	Was	Wie	Vorgang	Wer	Bemerkung
17.	Anlegen der Akte	Hängeregister	zu 18.	Museologe	
18.	Aktualisierung	SBM_LG_Stand (Excel) MDS Aus. ID und Reg. Ids	zu 21.	Museologe	
19.	Anlegen der Kuriermappe	Konservatorische Angaben und Rückmeldung an Museologe	zu 20.	LV-Restauratorin Fachrestaurator/in	
20.	Aktualisierung Termine	MDS und Kurierreisen_aktuell (Excel)	zu 24.	LV-Restauratorin	
21.	Antwort an Entleiher	Zusage cc Museologe		Direktor/ Kurator/in	
		Zusage inkl. Bedingungen	zu 22.	Museologe	
22.	Informationen an Sammlungsverwaltung	Zusage und Aus ID	zu 23.	Museologe	
23.	Eintragung der Objektreservierung in Standorte	MDS	zu 24.	Sammlungsverwaltung	
24.	Informationen für Entleiher	Bedingungen der Leihe: Positiv beschiedene Objekte, Versicherungswerte, Konservatorische Angaben, LV Information, cc Museologe/ LV-Restauratorin	zu 25. bzw. 26.	Museologe LV-Restauratorin	
25.	Leihvertrag erstellen	MDS, GD Meldung	zu 28.	Museologe	
26.	Zustandsprotokoll	MDS, Ausgabe	zu 27. bzw. 29.	Fachrestaurator/in	
27.	Fotoauftrag	Beauftragen, Fotografieren	zu 29.	Fotoarchiv Fotografin	
28.	Aktualisierung	Leihvertrag abschließen, Anmeldung der Versicherung	zu 33.	GD	

Objekte (50 gefunden)

ID: 870890 | SBM_SaA 08.10.2022 00:06

Standort

Art: Aktueller Standort | Status: Geplant

Standort: externer Standort

Details: Berlin, Botanischer Garten und Botanisches Museum

Datum von: 07.02.2022 | Datum bis: 05.06.2022

Vorschau: externer Standort (SBM) / Berlin, Botanischer Garten und Botanisches

Dat. von (ZS): 07.02.2022 01:00 | Dat. bis (ZS): 05.06.2022 02:00

Periode: [Dropdown]

Stemp. von: 841223 | Stemp. bis: 841349

Dat. (Txt): [Textfeld]

Präfix: [Dropdown] | Zusatz: [Dropdown]

Genauigkeit: Gesichert

Quelle: [Textfeld]

Autorisierung: [Textfeld]

Transport: [Textfeld]

Bemerkungen: Anlässlich der Ausstellung: Floras Kinder. Blumen und Blüten in der Kunst

Bearb. Mit: SBM_MeHe | Bearb. Dat.: 09.10.2021

Bereich: SBM-Skulpturensammlung



Leihfähigkeit: ID 870890

ierung: 1770

7 Objektbeschreib. 8 Referenzen 9 Konserv. Auflagen 11 Schlagw. / Ikonogr. 12 Typspezif. Daten 13 Zusatzdaten

Aufschrift	[Empty field]
Anzahl Teile	1
Bemerkungen Sammlungen	Inventur 2016

	Was	Wie	Vorgang	Wer	Bemerkung
17.	Anlegen der Akte	Hängeregister	zu 18.	Museologe	
18.	Aktualisierung	SBM_LG_Stand (Excel) MDS Aus. ID und Reg. Ids	zu 21.	Museologe	
19.	Anlegen der Kuriermappe	Konservatorische Angaben und Rückmeldung an Museologe	zu 20.	LV-Restauratorin Fachrestaurator/in	
20.	Aktualisierung Termine	MDS und Kurierreisen_aktuell (Excel)	zu 24.	LV-Restauratorin	
21.	Antwort an Entleiher	Zusage cc Museologe		Direktor/ Kurator/in	
		Zusage inkl. Bedingungen	zu 22.	Museologe	
22.	Informationen an Sammlungsverwaltung	Zusage und Aus ID	zu 23.	Museologe	
23.	Eintragung der Objektreservierung in Standorte	MDS	zu 24.	Sammlungsverwaltung	
24.	Informationen für Entleiher	Bedingungen der Leihe: Positiv beschiedene Objekte, Versicherungswerte, Konservatorische Angaben, LV Information, cc Museologe/ LV-Restauratorin	zu 25. bzw. 26.	Museologe LV-Restauratorin	
25.	Leihvertrag erstellen	MDS, GD Meldung	zu 28.	Museologe	
26.	Zustandsprotokoll	MDS, Ausgabe	zu 27. bzw. 29.	Fachrestaurator/in	
27.	Fotoauftrag	Beauftragen, Fotografieren	zu 29.	Fotoarchiv Fotografin	
28.	Aktualisierung	Leihvertrag abschließen, Anmeldung der Versicherung	zu 33.	GD	

Verträge (19 gefunden)

ID: 41388 | SBM_SaA 28.09.2022 17:21

Leih. Typ: **Ausgehend** Akt. Status: **6. Geschlossen**

Leihvertrag Nr.: **12345** Status: **08.04.2021: 1. Freigegeben von Slg an GD**
04.05.2021: 2. Abgeschickt von GD

Vertragsdatum: **30.04.2021**

Ausstellung: **74803: Flora, Freie Universität Berlin, Berlin, 07.02.2022 - 05.06.2022**

Leihnehmer: **Botanischer Garten und Botanisches Museum Berlin, Freie Universität Berlin, Berlin**

Leihgeber: **Skulpturensammlung und Museum für Byzantinische Kunst, Staatliche Museen zu Berlin**

Bereich: **AKU-Leihverkehr**

Leihe von: **24.01.2022** Leihe bis: **19.06.2022**

Versicherung: **Kuhn & Bülow, Versicherungsmakler GmbH, Berlin**

Vers. Anmeld.: **24.01.2022** Policen Nr.: **123456**

Unterzeichner: **30.04.2021: Generaldirektor/in**
23.06.2021: Vertragspartner/in

Beteiligte: **Kontakt Leihnehmer: Borsch, Thomas (Botanischer Garten und Botanisches Museum B**

1 Objekte 2 Referenzen 3 Weitere Informationen

Objekte	Bild	Status	Objekt	Vers.-Wert	Währung	Leihgebühr	Währung Leihgebüh
		Positiv	1/73, Statuette, Flora, 1851/1900, René Frémin (1687-1744)	123.456,00	EUR		
		Positiv	3498, Behälter, Gefäß mit Ranke, 2.-4. Jahrhundert	1.234,00	EUR		
		Positiv	9195, Gewebe verziert, Zierstreifen mit Flechtbandranke, Kreuz und Tieren, 5./6. Jah	123,00	EUR		
		Positiv	22/78, Büste, Flora, 1770, Bartolomeo Cavaceppi (1731-1799)	12.345,00	EUR		

Anz. Objekte 4

Wert Total 137.158,00

Ausstellungen (12 gefunden)

ID: 74803 | SBM_SaA 28.09.2022 16:37

Typ: **Ausstellung** Int./Ext.: **Extern**

Titel:
Ausstellungstitel: Floras Kinder. Blumen und Blüten in der Kunst
Arbeitstitel: Floras schöne Kinder. Blumen und Blüten in Kunst und Kultur

Ausst. Kurztitel: Flora

Ort: Botanischer Garten und Botanisches Museum Berlin, Freie Universität Berlin, Berlin

Ort Details: Botanisches Museum

Datum von: 07.02.2022 **Datum bis:** 05.06.2022

Ausst. Jahr: 2022 **Verlänger.:**

Beteiligte: Kurator: Borsch, Thomas (Botanischer Garten und Botanisches Museum Berlin, Freie Universität Berlin, Berlin)

Bereich: Gemeinsame Ausstellung SMB

Abteilung:

Akt. Status: abgeschlossen

Status: 20.06.2022: abgeschlossen
26.01.2022: laufend

Ausst. Ref.:

Bemerkungen: Beteiligte Sammlungen: ANG, GG, KK, MK, SBM

1 Objekte 2 Referenzen 3 Texte 4 Budget / Kosten

Objekte	Bild	Objekt	Status	Priorität	Sektion	Vertrag
		1/73, Statuette, Flora, 1851/1900, René Frémin (1687-1744)	Positiv			41388: 6. Geschlossen, Ausgehend, 12345, Botanischer Garten und Botanisches M
		18207735, Münze, Augustus, um 19 v. Chr., Gaius Iulius Caesar (Octavianus), seit 2	Positiv			41386: 6. Geschlossen, Leihe Inland, gebend, 23456, 15.07.2021
		18218529, Münze, Tarsos, ca. 400-370 v. Chr.	Positiv			41386: 6. Geschlossen, Leihe Inland, gebend, 23456, 15.07.2021
		18236639, Medaille, Loos, Gottfried Bernhard und Christoph Carl Pfeuffer: Für ver	Positiv			41386: 6. Geschlossen, Leihe Inland, gebend, 23456, 15.07.2021
		22/78, Büste, Flora, 1770, Bartolomeo Cavaceppi (1731-1799)	Positiv			41388: 6. Geschlossen, Ausgehend, 12345, Botanischer Garten und Botanisches M
		33.24-1991, Druck (aus Mappenwerk), Vorbilder für Fabrikanten und Handwerker.	Positiv			41387: 6. Geschlossen, Leihe Inland, gebend, 34567, 17.08.2021
		3498, Behälter, Gefäß mit Ranke, 2.-4. Jahrhundert	Positiv			41388: 6. Geschlossen, Ausgehend, 12345, Botanischer Garten und Botanisches M
		5951, Büste, Flora, Leonardo da Vinci (1467-1519)	Negativ			null
		906B, Bild, Fruchte- und Blumenkartusche mit Weinglas, 1651, Jan Davidsz de Hee	Positiv			41385: 3. Vertrag liegt vor, Ausgehend, 24.01.2022 - 19.06.2022

Anz. Objekte 14

Sammelvertrag erstellen

Status alle positiv

Zetcom Modul: Ausstellungsmanagement



WEITERE MODULE

MuseumPlus wächst mit Ihren Anforderungen und lässt sich dank der flexiblen technologischen Basis jederzeit an Ihre Wünsche anpassen. Zusatzmodule wie Ausstellungsmanagement, Veranstaltungsmanagement, Archiv usw. sind ebenso nahtlos integrierbar wie alle Module anderer zetcom Produkte. Die offene Architektur erlaubt eine problemlose Anbindung an externe Systeme (z.B. DMS, DAMS, Barcode, RFID).

https://www.zetcom.com/wp-content/uploads/2020/05/Kernfunktionen_MuseumPlus_DE.pdf

© zetcom Informatikdienstleistungs AG 2022 Zugriff vom 07.10.2022

Persönliches Wunschkonzert

- Akzeptanz
- Regelmäßige Nutzung
- Einhaltung der Schreibanweisungen

Fragen?

Vielen Dank für Ihre Aufmerksamkeit!

Quellen

- Abb. Folie 2 MuseumPlus Classic Zugriff vom 25.03.2020 © Staatliche Museen zu Berlin - SPK
- Abb. Folie 2 MuseumPlus Zugriff vom 07.10.2020 © Staatliche Museen zu Berlin - SPK
- Abb. der Datenbank: MuseumPlus Schulungsversion Zugriff vom 04.10.2022 © Staatliche Museen zu Berlin - SPK
- Dokument: Leihablauf im SBM © Sara France Aubron - Staatliche Museen zu Berlin – SPK
- Modulinformation: https://www.zetcom.com/wp-content/uploads/2020/05/Kernfunktionen_MuseumPlus_DE.pdf © zetcom Informatikdienstleistungs AG 2022 Zugriff vom 07.10.2022